



58019 PORTO SANTO STEFANO (GR)  
P.D.C. 2°Capo Np/Pn PINNA e-mail: angelo.pinna@mit.gov.it

**Ministero delle Infrastrutture e dei Trasporti**  
**Ufficio circondariale marittimo**  
Porto Santo Stefano

Sezione Tecnica /Amministrativa/Operativa  
Unità Organizzativa Tecnica

**(VEDASI ELENCO DISTRIBUZIONE)**

Indirizzo telegrafico: Circomare Porto Santo Stefano  
Via Civinini, n.2 –  
Tel. 0564.812529 – fax 0564.813325  
e-mail: [ucportosantostefano@mit.gov.it](mailto:ucportosantostefano@mit.gov.it)  
e-mail certificata: [dm.livorno@pec.mit.gov.it](mailto:dm.livorno@pec.mit.gov.it)

M\_FT-CPPSS  
Ufficio Circondariale Marittimo di Porto Santo Stefano  
CPPSS\_DAPG  
REGISTRO UFFICIALE  
Prot: 0007574-03/03/2012-USCITA  
01.01.16

**Argomento:** Comune di Isola del Giglio – Nave COSTA CONCORDIA –  
Trasmissione Ordinanza n°21/2012 in data 08.03.2012.-

Si invia, in allegato, copia dell'Ordinanza nr. 21/2012 emessa in data  
8 Marzo 2012 da questo Ufficio Circondariale Marittimo, relativa  
all'argomento.-

d'Ordine  
IL CAPO SEZIONE  
1°M.Ilo Lgt. Np MARZO Luigi





UFFICIO CIRCONDARIALE MARITTIMO  
PORTO SANTO STEFANO

ELENCO DISTRIBUZIONE ORDINANZA N.21/2012 del 8 Marzo 2012

PROCURA DELLA REPUBBLICA

58100 GROSSETO

PREFETTURA

58100 GROSSETO

QUESTURA

58100 GROSSETO

CAPITANERIA DI PORTO

57100 LIVORNO

COMANDO COMPAGNIA CARABINIERI

58015 ORBETELLO

COMANDO STAZIONE CARABINIERI

58013 ISOLA DEL GIGLIO

COMANDO TENENZA GUARDIA DI FINANZA

58015 ORBETELLO

**COMUNE**

**58013 ISOLA DEL GIGLIO**

COMANDO PROVINCIALE VIGILI DEL FUOCO

58100 GROSSETO

UFFICIO LOCAMARE MARITTIMO

58015 ORBETELLO

58012 **ISOLA DEL GIGLIO (P.P. Enti/Operatori Locali)**

58043 CASTIGLIONE DELLA PESCAIA

58018 PORTO ERCOLE

58010 TALAMONE

DELEGAZIONE DI SPIAGGIA

58042 - MARINA DI GROSSETO -

**ASSOCIAZIONE DIVING MONTE ARGENTARIO**

**Soc.MAREGIGLIO S.R.L.**

Via Prov:le n. 2

58013 - ISOLA DEL GIGLIO -

**Soc.TOREMAR**

Piazzale Candi

58019 - PORTO SANTO STEFANO -

**Soc. REVENGE NAVIGAZIONE / VEGASTAR**

ALBO = SEDE =

SEGRETERIA MEZZI NAVALI = SEDE =

ALBO SALA OPERATIVA = SEDE =



**Ministero delle Infrastrutture e dei Trasporti**  
**Ufficio Circondariale Marittimo**  
**Porto Santo Stefano**

UNITA' ORGANIZZATIVA TECNICA  
Via G. Civinini nr. 2 - Tel. 0564/812529 – www.portosantostefano.guardiacostiera.it

**ORDINANZA n. 21 / 2012**

Il Tenente di Vascello sottoscritto, Capo del Circondario Marittimo e Comandante del porto di Porto Santo Stefano, sottoscritto:

- VISTE** le ordinanze n°04/12 e 05/12 rispettivamente datate 14 e 15 gennaio 2012;
- VISTO** la propria nota n.6170 in data 27.02.2012 con la quale è stato richiesto all'A.G. competente il proprio parere in merito alla necessità di mantenere l'interdizione di qualsiasi attività nello specchio acqueo adiacente l'Isolotto delle Scole del Comune di Isola del Giglio;
- VISTO** il provvedimento in data 27.02.2012 della Procura della Repubblica di Grosseto, con il quale è stato disposto il mantenimento dell'interdizione dello specchio acqueo adiacente l'Isolotto delle Scole in località Isola del Giglio;
- VISTO** la richiesta di emissione avviso ai naviganti nr. 01.01.16/7611 in data 8 marzo 2012 a Maridipart La Spezia;
- VISTO** il "Regolamento per la disciplina delle attività marittime e portuali nel Porto di Giglio Porto" del Comune di Isola del Giglio, approvato con Ordinanza n° 03/2004 in data 19.01.2004 e successive modifiche ed integrazioni;
- CONSIDERATO** il protrarsi delle operazioni nell'ambito del relitto della MOTONAVE "COSTA CONCORDIA" di bandiera italiana, n° I.M.O. 9320544, MMSI 247158500, di lunghezza 291 mt., larghezza 38 mt., incagliata nel punto di coordinate: lat. 42° 21,48"N – long. 010° 55,18"E
- RITENUTO** opportuno assicurare il regolare svolgimento delle sopra menzionate operazioni;
- VISTI** gli artt. 17, 30, 62 e 81 del Codice della Navigazione e 59, 62, 63 e 524 del relativo regolamento di esecuzione;

**RENDE NOTO**

che la zona di mare individuata dalle seguenti coordinate geografiche è interessata dalle operazioni dei mezzi navali che operano nell'ambito della "emergenza Concordia":

AREA INTERESSATA DAI LAVORI ( DATUM WGS 84)			
PUNTI	LATITUDINE	LONGITUDINE	
A	42° 22.1' N	010° 55.2' E	
B	42° 22.1' N	010° 55.4' E	
C	42° 21.824' N	010° 55.4' E	
D	42° 21.690' N	010° 55.2' E	

**ORDINA**

**Articolo 1**

Con decorrenza odierna e fino a termine esigenza nella zona di mare di cui al "Rende noto", nonché nella zona individuata dalle seguenti coordinate:

AREA INTERDETTA ISOLE LE SCOLE (DATUM WGS 84)			
PUNTI	LATITUDINE	LONGITUDINE	
A	42° 21.4' N	010° 55.6' E	
B	42° 21.4' N	010° 55.84' E	
C	42° 21.2' N	010° 55'.84 E	
D	42° 21.2' N	010° 55.6' E	

sono vietati qualsiasi tipo di attività marittima, subacquea e di superficie, il transito, la sosta e l'ancoraggio ad eccezione dei mezzi militari e di polizia e delle unità impegnate, a vario titolo, nelle operazioni.

### **Articolo 2**

Tutte le unità in transito dovranno comunque mantenersi ad una distanza di sicurezza di almeno 200 metri dalle unità impegnate nei lavori, procedendo con una velocità di sicurezza tale da non determinare un moto ondoso che possa disturbare le operazioni in premessa citate e prestando altresì scrupolosa attenzione alle segnalazioni che potrebbero essere fatte dal personale imbarcato sulle unità impegnate nelle operazioni.

### **Articolo 3**

Al fine di non intralciare le normali attività operative, tutte le unità dirette ed in uscita dal porto di Isola del Giglio dovranno contattare, tramite VHF ch 16 e/o ch 13 di lavoro, la locale Autorità Marittima o il mezzo militare in servizio di sorveglianza, prima dell'avvicinamento nella zona interdetta di cui al rende noto, al fine di essere autorizzati all'accesso ed all'uscita dal porto.

### **Articolo 4**

I contravventori alla presente Ordinanza, salvo che il fatto non costituisca diverso e più grave illecito, incorrono nelle sanzioni previste dal Codice della Navigazione e dalle altre Leggi Speciali, in relazione alla fattispecie degli illeciti commessi e sono ritenuti responsabili civilmente dei danni che possono derivare alle persone, all'ambiente marino, e/o alle cose in conseguenza dell'avvenuta trasgressione.

### **Articolo 5**

E' fatto obbligo a chiunque spetti di osservare e far osservare la presente ordinanza, la cui pubblicità verrà assicurata mediante l'affissione all'albo dell'Ufficio e l'inclusione alla pagina "ordinanze" del sito istituzionale [www.portosantostefano.guardiacostiera.it](http://www.portosantostefano.guardiacostiera.it).

### **Articolo 6**

Le ordinanze n°04/12 e 05/12 rispettivamente datate 14 e 15 gennaio 2012 sono abrogate.

Porto Santo Stefano, 8 Marzo 2012

IL COMANDANTE  
 Tenente di Vascello (CP)  
 Giorgia CAPOZZELLA

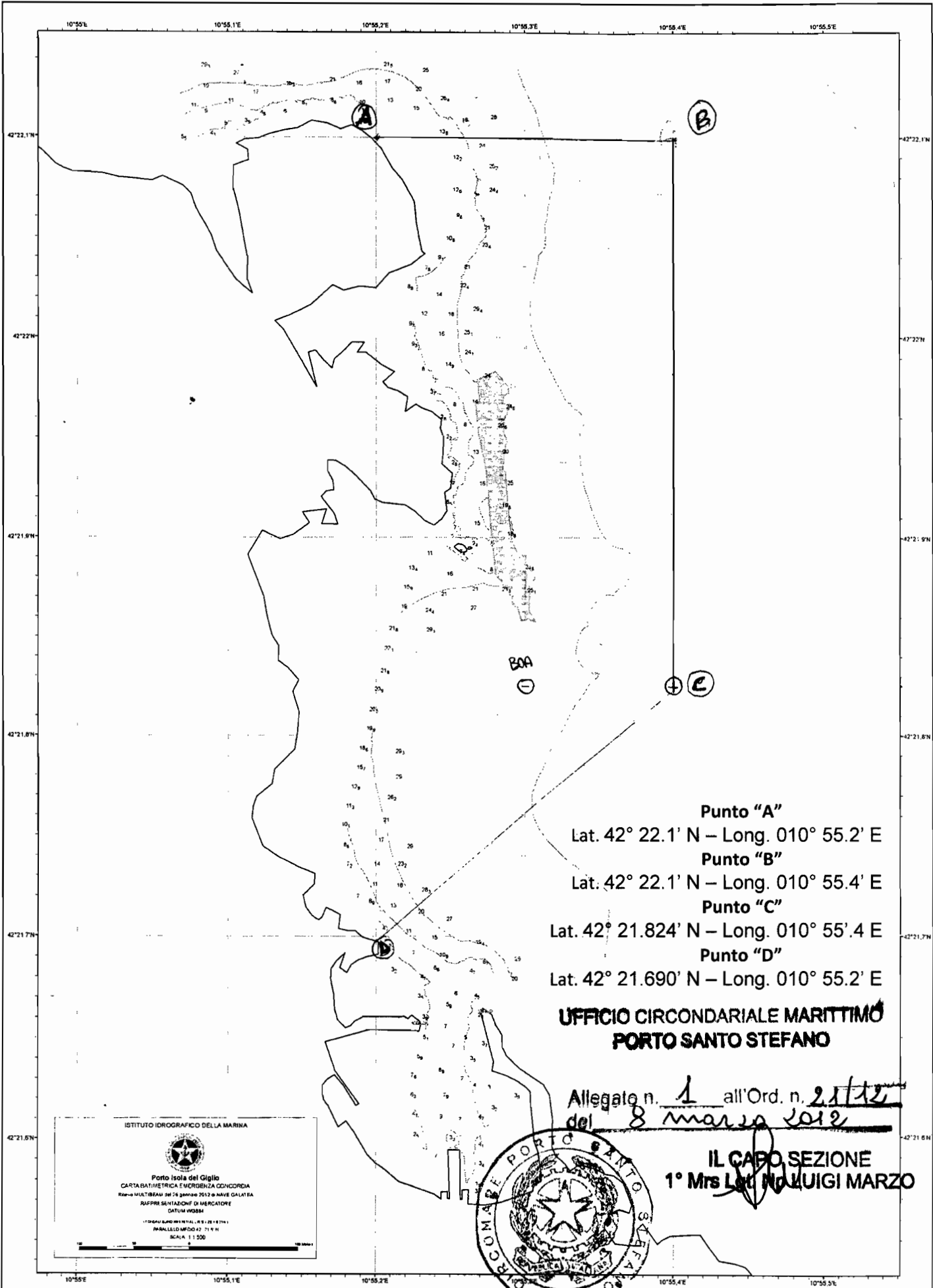

- Punto "A"  
Lat. 42° 22.1' N – Long. 010° 55.2' E
- Punto "B"  
Lat. 42° 22.1' N – Long. 010° 55.4' E
- Punto "C"  
Lat. 42° 21.824' N – Long. 010° 55.4' E
- Punto "D"  
Lat. 42° 21.690' N – Long. 010° 55.2' E

**UFFICIO CIRCONDARIALE MARITTIMO  
PORTO SANTO STEFANO**

Allegato n. 1 all'Ord. n. 25/12  
del 8 marzo 2012

**IL CAPO SEZIONE  
1° Mrs LUIGI MARZO**

ISTITUTO IDROGRAFICO DELLA MARINA



Porto Isola del Giglio  
CARTABATIMETRICA E MORGENZA CONCORDIA  
Ripa-MULTIBEAM del 26 gennaio 2012 a NAVE GALATEA  
SUPPORTI SERVIZI CNF DI MERCATORIO  
DATUM WGS84  
1° ORIGINI EUROPEE INT. (R. S. 1218/74)  
PARALLELO MDDO 42° 21' N  
SCALA 1:500



All. 2

a n c o r a g g i o c o p e s e a

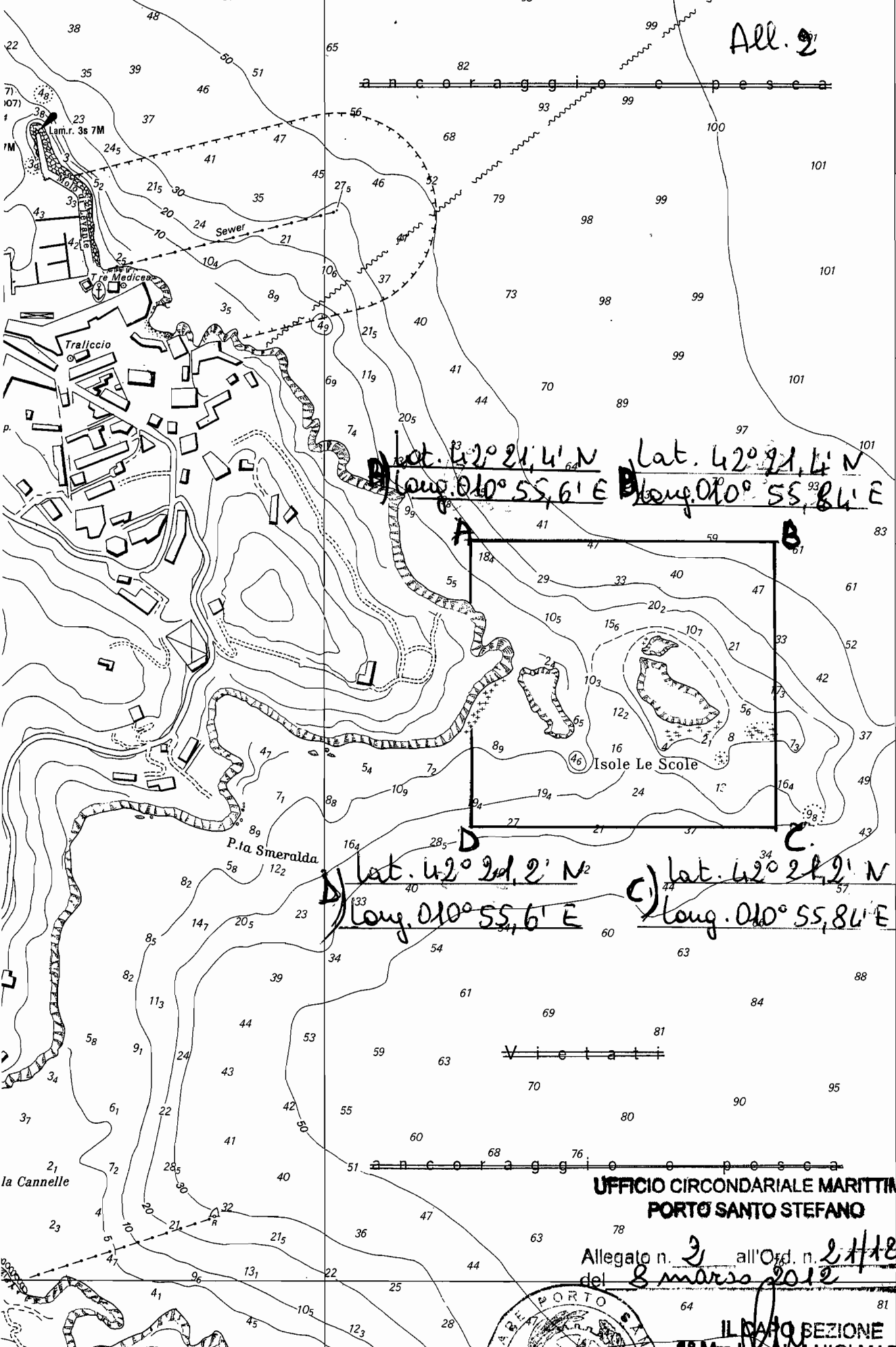

A) lat.  $42^{\circ} 21,4' N$   
 long.  $010^{\circ} 55,6' E$

B) lat.  $42^{\circ} 21,4' N$   
 long.  $010^{\circ} 55,84' E$

D) lat.  $42^{\circ} 21,2' N$   
 long.  $010^{\circ} 55,6' E$

C) lat.  $42^{\circ} 21,2' N$   
 long.  $010^{\circ} 55,84' E$

V i e t a t i

a n c o r a g g i o c o p e s e a

UFFICIO CIRCONDARIALE MARITTIMO  
PORTO SANTO STEFANO

Allegato n. 3 all'Ord. n. 2/118  
del 8 marzo 2012



IL CAPO SEZIONE  
1° Mrs. LUIGI MARZO